



# Проектный чертеж

2015

СХЕМА  
ТЕРРИТОРИАЛЬНОГО  
ПЛАНИРОВАНИЯ

## Боровский район

## Калужская область

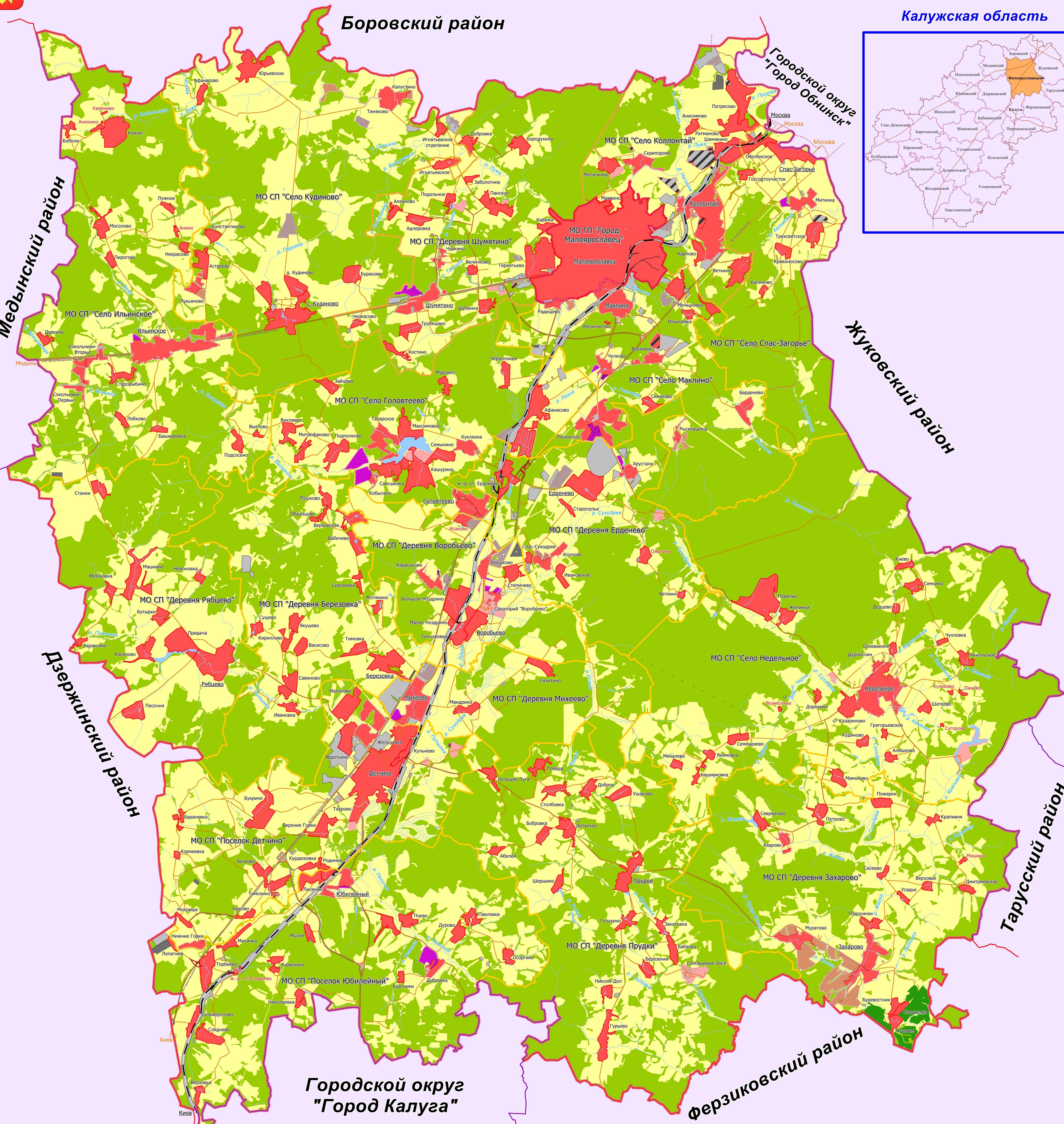
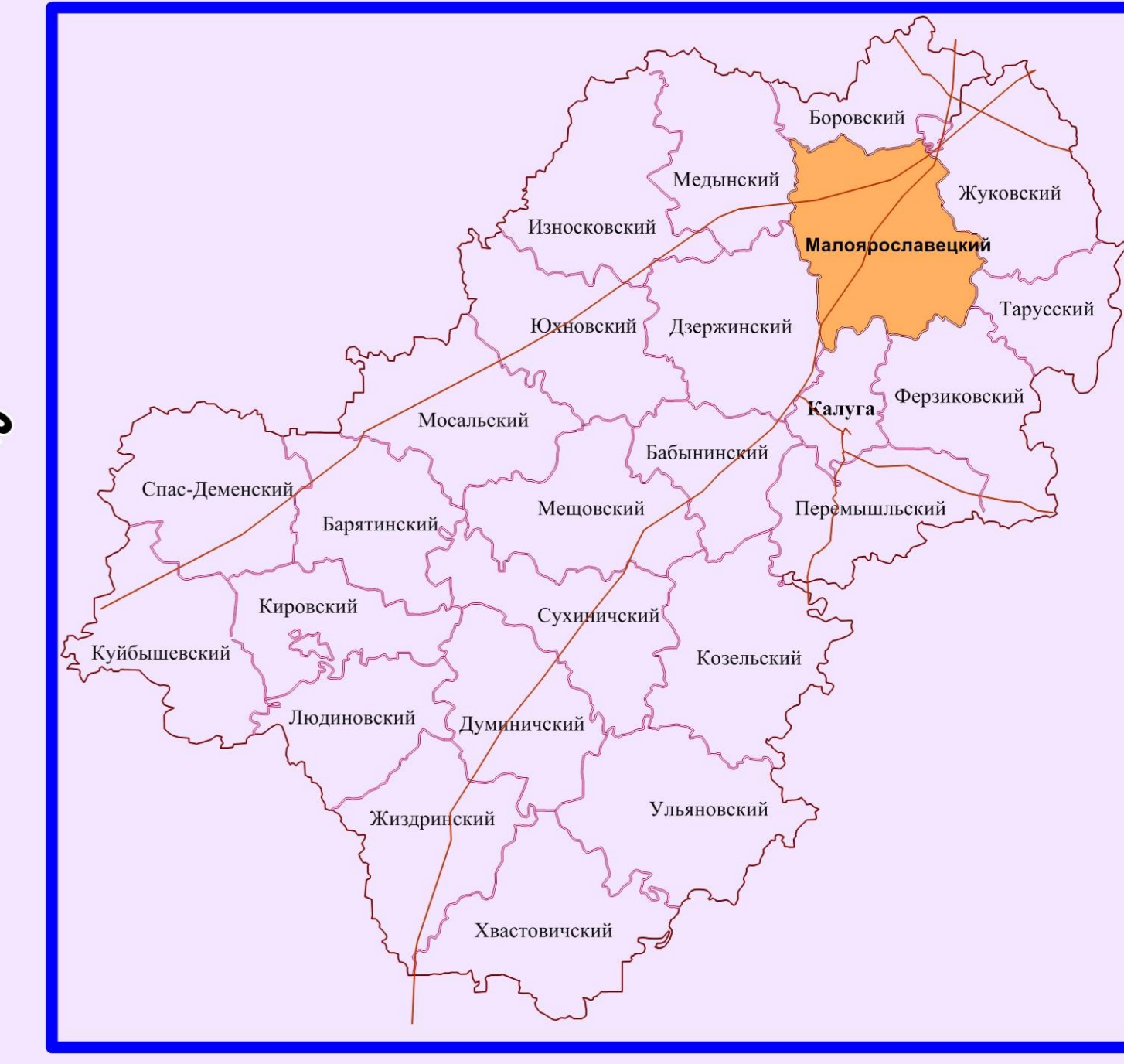

### Условные обозначения:

- план. суц.
- Граница муниципального района "Малоярославецкий район"
  - Граница с муниципальными районами
  - Границы городских поселений
  - Граница городского округа "Город Обнинск"
  - Границы сельских поселений
  - Границы населенных пунктов
- Автомобильные дороги общего пользования:**
- федерального значения
  - регионального значения
  - местного значения
  - Железные дороги
- Целевое назначение земель:**
- Земли населенных пунктов
  - Земли лесного фонда
  - Земли сельскохозяйственного назначения
  - Земли водного фонда
  - Земли особо охраняемых территорий и объектов
  - Земли запаса
  - Земли промышленности, энергетики, транспорта, связи, радиовещания, телевидения, информатики, земли для обеспечения космической деятельности, земли обороны, безопасности и земли иного специального назначения

### Планируемые участки к переводу:

- ранее предусмотренный перевод земель:
- в земли населенных пунктов
  - в земли особо охраняемых территорий и объектов
  - в земли промышленности, энергетики, транспорта, связи, радиовещания, телевидения, информатики, земли для обеспечения космической деятельности, земли обороны, безопасности и земли иного специального назначения
- перевод земель на 2014 год:
- в земли населенных пунктов
  - в земли промышленности, энергетики, транспорта, связи, радиовещания, телевидения, информатики, земли для обеспечения космической деятельности, земли обороны, безопасности и земли иного специального назначения
- перевод земель на 2015 год:
- в земли населенных пунктов
  - в земли промышленности, энергетики, транспорта, связи, радиовещания, телевидения, информатики, земли для обеспечения космической деятельности, земли обороны, безопасности и земли иного специального назначения
  - в земли особо охраняемых территорий и объектов

Схема расположения поселений  
Малоярославецкого района Калужской области

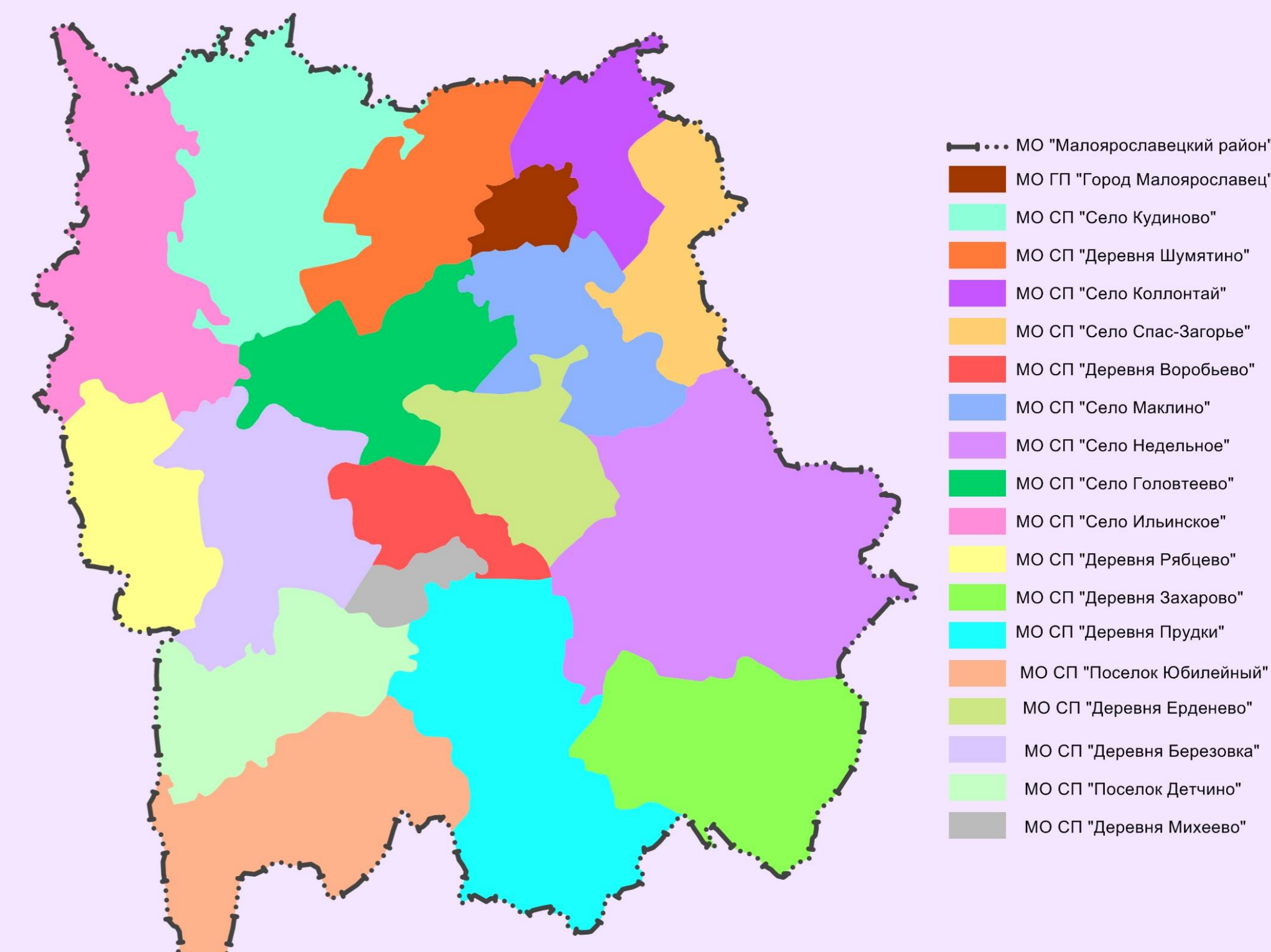

1:50 000

